

**INFORME CAMPAÑA DE MEDIDA DE  
AMONIACO (NH<sub>3</sub>) EN LA ESTACIÓN DE  
BUJARALUZ DE LA RED DE CALIDAD DEL  
AIRE DEL GOBIERNO DE ARAGÓN**

**INFORME CAMPAÑA 2023  
J. AGUIRRE S.L.**

# **INFORME CAMPAÑA DE MEDIDA DE AMONIACO (NH<sub>3</sub>) EN LA ESTACIÓN DE BUJARALUZ DE LA RED DE CALIDAD DEL AIRE DEL GOBIERNO DE ARAGÓN**

Zaragoza, 20 de marzo de 2024

*Pág. 1*

---

#### **DELEGACIÓN OESTE**

Ronda de Outeiro 37, Entresuelo  
15009 A Coruña  
☎ +34 91 565 02 57  
E-mail [info@j-aguirre-sl.com](mailto:info@j-aguirre-sl.com)

#### **OFICINA CENTRAL**

Laguna del Marquesado 19  
Planta 2 – Nave 17  
28021 Madrid  
☎ +34 91 565 02 57  
☎ +34 91 565 03 06  
E-mail: [info@j-aguirre-sl.com](mailto:info@j-aguirre-sl.com)

#### **DELEGACIÓN NORESTE**

Pablo Iglesias, 24 Local  
50018 Zaragoza  
☎ +34 97 651 82 81  
E-mail [e.maldonado@j-aguirre-sl.com](mailto:e.maldonado@j-aguirre-sl.com)

## INDICE

1. Objeto .....	3
2. Presentación Campaña .....	3
3. Descripción Contaminante .....	4
4. Metodología de la Campaña .....	5
5. Equipos.....	6
6. Fundamento del Sistema de captación pasivo .....	9
6.1 Descripción de cartucho RAD 168 .....	10
7. Ubicación.....	11
8. Datos Meteorológicos.....	13
8.1 Temperatura .....	13
8.2 Precipitación .....	13
8.3 Rosa de los vientos .....	14
9. Toma de muestras.....	16
10. Evaluación de los datos.....	17
11. Resultados.....	18
12. Conclusiones.....	20

### DELEGACIÓN OESTE

Ronda de Outeiro 37, Entresuelo  
15009 A Coruña  
☎ +34 91 565 02 57  
E-mail [info@j-aguirre-sl.com](mailto:info@j-aguirre-sl.com)

### OFICINA CENTRAL

Laguna del Marquesado 19  
Planta 2 – Nave 17  
28021 Madrid  
☎ +34 91 565 02 57  
☎ +34 91 565 03 06  
E-mail: [info@j-aguirre-sl.com](mailto:info@j-aguirre-sl.com)

### DELEGACIÓN NORESTE

Pablo Iglesias, 24 Local  
50018 Zaragoza  
☎ +34 97 651 82 81  
E-mail [e.maldonado@j-aguirre-sl.com](mailto:e.maldonado@j-aguirre-sl.com)

## 1. Objeto

El presente informe describe los resultados de la campaña de medidas indicativas de amoníaco (NH<sub>3</sub>) en aire ambiente, realizada en la estación de Bujaraloz de la Red de Calidad de Aire del Gobierno de Aragón, mediante captadores pasivos en el período comprendido de enero de 2023 a diciembre de 2023.

Los trabajos se desarrollan por la empresa J. Aguirre s.l, de acuerdo con el contrato de mantenimiento de la Red de Calidad de Aire del Gobierno de Aragón, con expediente N° 1404-4422-2019/13.

## 2. Presentación Campaña

La selección de la ubicación se realiza teniendo en cuenta los criterios expresados en las normativas actuales y en particular, las descritas en el Real Decreto 102/2011, Real Decreto 39/2017 y Real Decreto 34/2023, de 24 de enero, por el que se modifica el Real Decreto 102/2011, de 28 de enero, relativo a la mejora de la calidad del aire.

La determinación de amoníaco se realiza en laboratorio acreditado por la norma UNE EN ISO/IEC 17025:2015. El Laboratorio seleccionado fue Eurofins-Iproma, Laboratorio de análisis y asesoramiento medioambiental.

La determinación de amoníaco se realiza mediante captadores pasivos, aplicando el método interno EA/043-a, espectrofotometría UV-V.

---

### DELEGACIÓN OESTE

Ronda de Outeiro 37, Entresuelo  
15009 A Coruña  
☎ +34 91 565 02 57  
E-mail [info@j-aguirre-sl.com](mailto:info@j-aguirre-sl.com)

### OFICINA CENTRAL

Laguna del Marquesado 19  
Planta 2 – Nave 17  
28021 Madrid  
☎ +34 91 565 02 57  
☎ +34 91 565 03 06  
E-mail: [info@j-aguirre-sl.com](mailto:info@j-aguirre-sl.com)

### DELEGACIÓN NORESTE

Pablo Iglesias, 24 Local  
50018 Zaragoza  
☎ +34 97 651 82 81  
E-mail [e.maldonado@j-aguirre-sl.com](mailto:e.maldonado@j-aguirre-sl.com)

### 3. Descripción Contaminante

El amoníaco es un compuesto químico cuya molécula está formada por un átomo de nitrógeno (N) y tres átomos de hidrógeno (H) de acuerdo a la fórmula  $NH_3$ .

Se trata de un gas incoloro, de olor muy penetrante, bastante soluble en agua, y en estado líquido es fácilmente evaporable. Se caracteriza porque es una base fuerte, corrosiva y que reacciona violentamente con ácidos, oxidantes fuertes y halógenos<sup>1</sup>.

Una fuente significativa de emisión proviene de la degradación de residuos animales, basuras y del uso de fertilizantes nitrogenados, que provoca una elevada concentración de nitratos de las aguas superficiales.

A nivel industrial, los focos de contaminación más significativos tienen lugar en los procesos de fabricación y tratamiento de textiles, plásticos, explosivos, pulpa y papel, alimentos y bebidas, productos de limpieza domésticos, refrigerantes y otros productos.

La exposición a altas concentraciones de amoníaco en el aire, puede producir quemaduras graves en la piel, ojos, garganta y pulmones, y en casos extremos puede provocar ceguera, daño en el pulmón (edema pulmonar) e incluso la muerte. A bajas concentraciones puede causar tos e irritación de nariz y garganta. Su ingesta provoca quemaduras graves en la boca, la garganta y el estómago, y en estado líquido al evaporarse rápidamente, puede provocar congelación al contacto con la piel.

El amoníaco es fácilmente biodegradable, las plantas lo absorben con mucha facilidad eliminándolo del medio, de hecho, es un nutriente muy importante para su desarrollo, aunque la presencia de elevadas concentraciones en las aguas superficiales, como todo nutriente, puede causar graves daños en los seres vivos, ya que interfiere en el transporte de oxígeno por la hemoglobina.

---

<sup>1</sup> [NH3 \(Amoníaco\) | PRTR España \(prtr-es.es\)](#)

---

#### DELEGACIÓN OESTE

Ronda de Outeiro 37, Entresuelo  
15009 A Coruña  
☎ +34 91 565 02 57  
E-mail [info@j-aguirre-sl.com](mailto:info@j-aguirre-sl.com)

#### OFICINA CENTRAL

Laguna del Marquesado 19  
Planta 2 – Nave 17  
28021 Madrid  
☎ +34 91 565 02 57  
☎ +34 91 565 03 06  
E-mail: [info@j-aguirre-sl.com](mailto:info@j-aguirre-sl.com)

#### DELEGACIÓN NORESTE

Pablo Iglesias, 24 Local  
50018 Zaragoza  
☎ +34 97 651 82 81  
E-mail [e.maldonado@j-aguirre-sl.com](mailto:e.maldonado@j-aguirre-sl.com)

## 4. Metodología de la Campaña

Los datos de la campaña indicativa que aquí se presentan corresponden a 8 medidas distribuidas uniformemente en el período de enero de 2023 a diciembre de 2023.

DENOMINACIÓN	FECHA INICIO	FECHA FINAL	PERÍODO ESTACIONAL
01-AMO-23	09/01/2023	20/01/2023	Invierno
02-AMO-23	20/02/2023	03/03/2023	Invierno
03-AMO-23	05/04/2023	17/04/2023	Primavera
04-AMO-23	03/05/2023	16/05/2023	Primavera
05-AMO-23	14/07/2023	26/07/2023	Verano
06-AMO-23	09/08/2023	21/08/2023	Verano
07- AMO-23	19/10/2023	31/10/2023	Otoño
08-AMO-23	15/11/2023	28/11/2023	Otoño

Figura 1. Metodología de la campaña  
Fuente: Propia

Como información complementaria al estudio se han utilizado los datos meteorológicos de la estación de Bujaraloz, ubicada en el punto de muestreo, perteneciente a la Red de Calidad del Aire del Gobierno de Aragón.

### DELEGACIÓN OESTE

Ronda de Outeiro 37, Entresuelo  
15009 A Coruña  
☎ +34 91 565 02 57  
E-mail [info@j-aguirre-sl.com](mailto:info@j-aguirre-sl.com)

### OFICINA CENTRAL

Laguna del Marquesado 19  
Planta 2 – Nave 17  
28021 Madrid  
☎ +34 91 565 02 57  
☎ +34 91 565 03 06  
E-mail: [info@j-aguirre-sl.com](mailto:info@j-aguirre-sl.com)

### DELEGACIÓN NORESTE

Pablo Iglesias, 24 Local  
50018 Zaragoza  
☎ +34 97 651 82 81  
E-mail [e.maldonado@j-aguirre-sl.com](mailto:e.maldonado@j-aguirre-sl.com)

## 5. Equipos

Para la medición se ha empleado la captación pasiva, mediante tubos adsorbentes Radiello.

Los componentes del sistema de muestreo son:

- Cuerpo difusor azul
- Placa de apoyo
- Adaptador vertical
- Cartucho de quimioadsorción código RAD168
- Soporte triangular
- Carcasa protectora



Figura 2. Sistema de muestreo Pasivos Radiello  
Fuente: Manual Radiello

### DELEGACIÓN OESTE

Ronda de Outeiro 37, Entresuelo  
15009 A Coruña  
☎ +34 91 565 02 57  
E-mail [info@j-aguirre-sl.com](mailto:info@j-aguirre-sl.com)

### OFICINA CENTRAL

Laguna del Marquesado 19  
Planta 2 – Nave 17  
28021 Madrid  
☎ +34 91 565 02 57  
☎ +34 91 565 03 06  
E-mail: [info@j-aguirre-sl.com](mailto:info@j-aguirre-sl.com)

### DELEGACIÓN NORESTE

Pablo Iglesias, 24 Local  
50018 Zaragoza  
☎ +34 97 651 82 81  
E-mail [e.maldonado@j-aguirre-sl.com](mailto:e.maldonado@j-aguirre-sl.com)

El cuerpo difusor, restringe el tipo de moléculas que se difunden a través de él y minimiza la sensibilidad del sistema frente a la velocidad del viento y las turbulencias.

La carcasa, está diseñada para proteger los filtros de las inclemencias del clima, como la lluvia, el viento, etc.

El cartucho adsorbente se fija sobre un soporte triangular de policarbonato, tal y como puede observarse en la siguiente fotografía donde se muestra su instalación en el punto de muestreo:



Figura 3. Instalación de Pasivos Radiello  
Fuente: Propia

#### DELEGACIÓN OESTE

Ronda de Outeiro 37, Entresuelo  
15009 A Coruña

☎ +34 91 565 02 57

E-mail [info@j-aguirre-sl.com](mailto:info@j-aguirre-sl.com)

#### OFICINA CENTRAL

Laguna del Marquesado 19  
Planta 2 – Nave 17  
28021 Madrid

☎ +34 91 565 02 57

☎ +34 91 565 03 06

E-mail: [info@j-aguirre-sl.com](mailto:info@j-aguirre-sl.com)

#### DELEGACIÓN NORESTE

Pablo Iglesias, 24 Local  
50018 Zaragoza

☎ +34 97 651 82 81

E-mail [e.maldonado@j-aguirre-sl.com](mailto:e.maldonado@j-aguirre-sl.com)





Figura 4. Ubicación de Pasivos Radiello  
Fuente: Propia

**DELEGACIÓN OESTE**

Ronda de Outeiro 37, Entresuelo  
15009 A Coruña  
☎ +34 91 565 02 57  
E-mail [info@j-aguirre-sl.com](mailto:info@j-aguirre-sl.com)

**OFICINA CENTRAL**

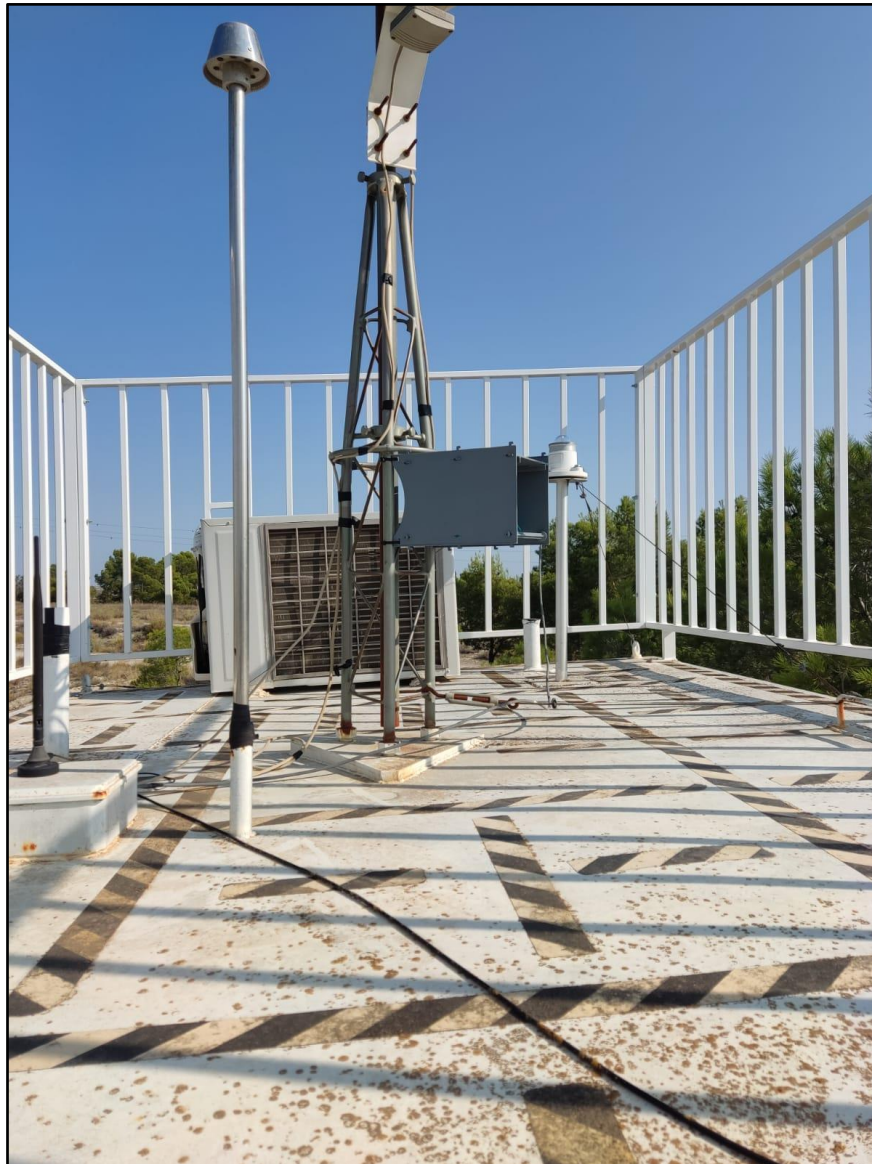
Laguna del Marquesado 19  
Planta 2 – Nave 17  
28021 Madrid  
☎ +34 91 565 02 57  
☎ +34 91 565 03 06  
E-mail: [info@j-aguirre-sl.com](mailto:info@j-aguirre-sl.com)

**DELEGACIÓN NORESTE**

Pablo Iglesias, 24 Local  
50018 Zaragoza  
☎ +34 97 651 82 81  
E-mail [e.maldonado@j-aguirre-sl.com](mailto:e.maldonado@j-aguirre-sl.com)

## 6. Fundamento del Sistema de captación pasivo

Los captadores pasivos tienen su fundamento en los fenómenos de difusión y permeación, por los cuales, las moléculas de un gas que están en constante movimiento, son capaces de penetrar y difundirse espontáneamente a través de la masa de otro gas hasta repartirse uniformemente en su seno, así como de atravesar una membrana sólida que le presente una determinada capacidad de permeación<sup>2</sup>.

Los captadores pasivos para la captación de gases se rigen por la Ley de Fick que relaciona el flujo de un gas que difunde desde una región de alta concentración (extremo abierto del tubo), con el tiempo de exposición y el área del captador, que está expuesto al contaminante.

Dicha ley se basa en que las moléculas de un gas se difunden en todas direcciones con igual probabilidad. Por ello la difusión intentaría eliminar la carencia de moléculas originada por el gradiente que hay en un determinado espacio mediante el movimiento de moléculas hacia dicho espacio.

La ecuación a emplear proviene de la Ley de Fick y es:

$$C = \frac{Q}{S * t}$$

Donde:

C: Concentración del contaminante en moles por centímetro cúbico (mol/cm<sup>3</sup>)

Q: Cantidad de moles difundidos (mol)

S: Coeficiente de captación (cm<sup>3</sup>/min)

T: Tiempo de difusión (min)

---

<sup>2</sup> [NTP 151: Toma de muestras con captadores pasivos \(insst.es\)](http://ntp151.insst.es)

## 6.1 Descripción de cartucho RAD 168

El cartucho RAD168, está hecho de polietileno microporoso e impregnado con ácido fosfórico. El amoniaco se adsorbe en forma de ion amonio. Las sales de amonio en el aire dispersas como material particulado no atraviesan la membrana difusora del Radiello.

El ion amonio se cuantifica por espectrometría visible como indofenol: a pH básico tamponado, el ion amonio reacciona con fenol e hipoclorito de sodio, con catálisis de pentacianonitrosilferrato (en el siguiente cianoferrato), para formar indofenol. El producto de reacción se colorea intensamente en azul y su absorbancia se mide a 635 nm.



Figura 5. Principio de determinación de amoniaco en Pasivos Radiello  
Fuente: Manual Radiello

### DELEGACIÓN OESTE

Ronda de Outeiro 37, Entresuelo  
15009 A Coruña  
☎ +34 91 565 02 57  
E-mail [info@j-aguirre-sl.com](mailto:info@j-aguirre-sl.com)

### OFICINA CENTRAL

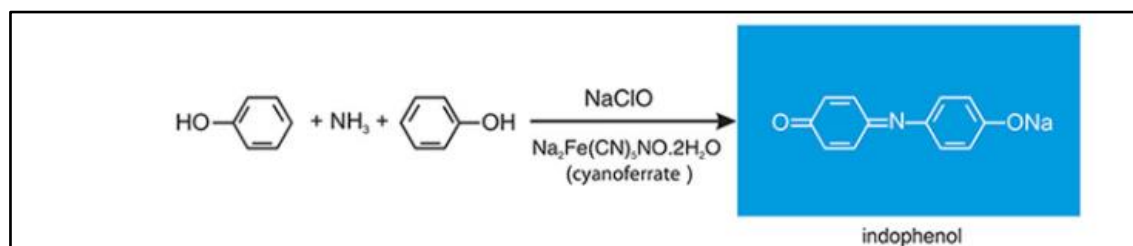
Laguna del Marquesado 19  
Planta 2 – Nave 17  
28021 Madrid  
☎ +34 91 565 02 57  
☎ +34 91 565 03 06  
E-mail: [info@j-aguirre-sl.com](mailto:info@j-aguirre-sl.com)

### DELEGACIÓN NORESTE

Pablo Iglesias, 24 Local  
50018 Zaragoza  
☎ +34 97 651 82 81  
E-mail [e.maldonado@j-aguirre-sl.com](mailto:e.maldonado@j-aguirre-sl.com)

## 7. Ubicación

El presente estudio se realiza en la estación de calidad del aire del Gobierno de Aragón, en el municipio de Bujaraloz, Provincia de Zaragoza.

La medición se realiza en una estación de tipo Fondo - Rural.

Situación: Paraje situado junto campo de fútbol y piscinas.

Coordenadas GMS:N: 41° 30' 285''

W: 0° 09' 183''



Figura 6. Ubicación Estación de Bujaraloz  
Fuente: Google. (s.f.). [Estación Bujaraloz, Aragón].

### DELEGACIÓN OESTE

Ronda de Outeiro 37, Entresuelo  
15009 A Coruña  
☎ +34 91 565 02 57  
E-mail [info@j-aguirre-sl.com](mailto:info@j-aguirre-sl.com)

### OFICINA CENTRAL

Laguna del Marquesado 19  
Planta 2 – Nave 17  
28021 Madrid  
☎ +34 91 565 02 57  
☎ +34 91 565 03 06  
E-mail: [info@j-aguirre-sl.com](mailto:info@j-aguirre-sl.com)

### DELEGACIÓN NORESTE

Pablo Iglesias, 24 Local  
50018 Zaragoza  
☎ +34 97 651 82 81  
E-mail [e.maldonado@j-aguirre-sl.com](mailto:e.maldonado@j-aguirre-sl.com)





Figura 7. Ubicación Estación de Bujaraloz  
Fuente: Propia

#### DELEGACIÓN OESTE

Ronda de Outeiro 37, Entresuelo  
15009 A Coruña  
☎ +34 91 565 02 57  
E-mail [info@j-aguirre-sl.com](mailto:info@j-aguirre-sl.com)

#### OFICINA CENTRAL

Laguna del Marquesado 19  
Planta 2 – Nave 17  
28021 Madrid  
☎ +34 91 565 02 57  
☎ +34 91 565 03 06  
E-mail: [info@j-aguirre-sl.com](mailto:info@j-aguirre-sl.com)

#### DELEGACIÓN NORESTE

Pablo Iglesias, 24 Local  
50018 Zaragoza  
☎ +34 97 651 82 81  
E-mail [e.maldonado@j-aguirre-sl.com](mailto:e.maldonado@j-aguirre-sl.com)

## 8. Datos Meteorológicos

### 8.1 Temperatura

En el período estacional de invierno se registró una media de temperatura de 7,5 °C. Para las mediciones del período de primavera se presentó una temperatura media de 16,9 °C. Para las mediciones correspondientes al período de verano se registró una media de 27,9 °C. En las últimas mediciones correspondientes a la etapa de otoño se registró una media de 14,0 °C.

La temperatura máxima diaria presentada fue de 31,8 °C el día 21/08/2023 en la medida correspondiente a 06-AMO-23 en verano. La temperatura mínima diaria registrada fue de 2,9 °C el 27/02/2023 en la medida 02-AMO-23 de invierno.



Figura 8. Variación de temperatura  
Fuente: Propia

### 8.2 Precipitación

La precipitación registrada durante la medición en la estación de invierno fue de 18 mm; en la medición de primavera se registraron 2,4 mm; en la medición de verano se registraron 3,6 mm y en la medida del período de otoño se registró un valor de 23,4 mm.

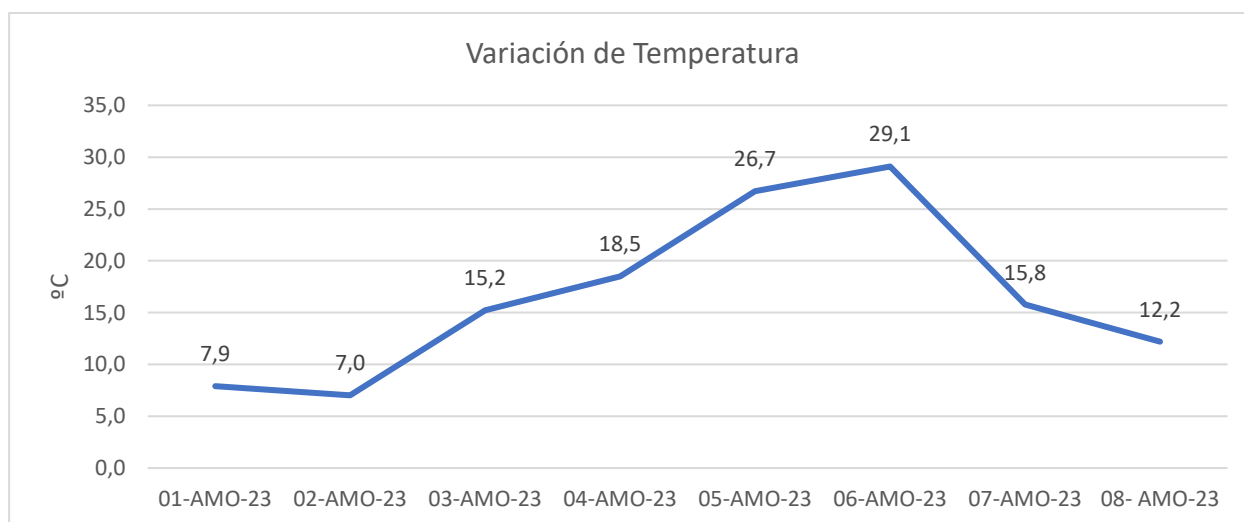

Figura 9. Precipitación  
Fuente: Propia

### 8.3 Rosa de los vientos

En la figura 10, se observa la rosa de los vientos considerando los datos horarios de dirección e intensidad de viento registrados durante las 8 medidas de la campaña.

La dirección del viento predominante en Bujaraloz en la campaña de medidas indicativas fue del Oeste-Noroeste. Su velocidad media fue de 0,37 m/s, con un porcentaje de calma de 66,24 %.

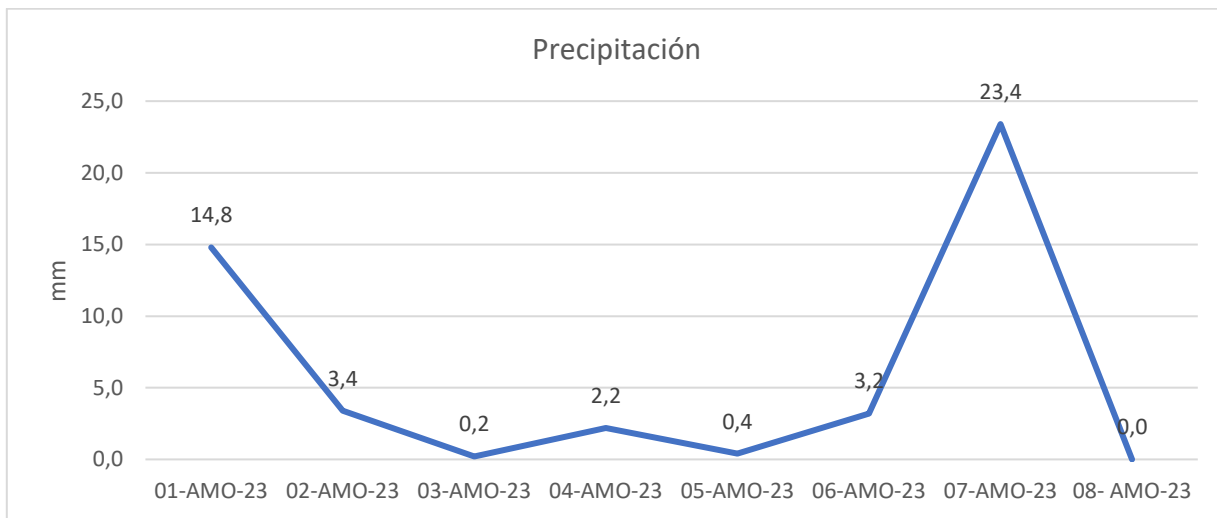
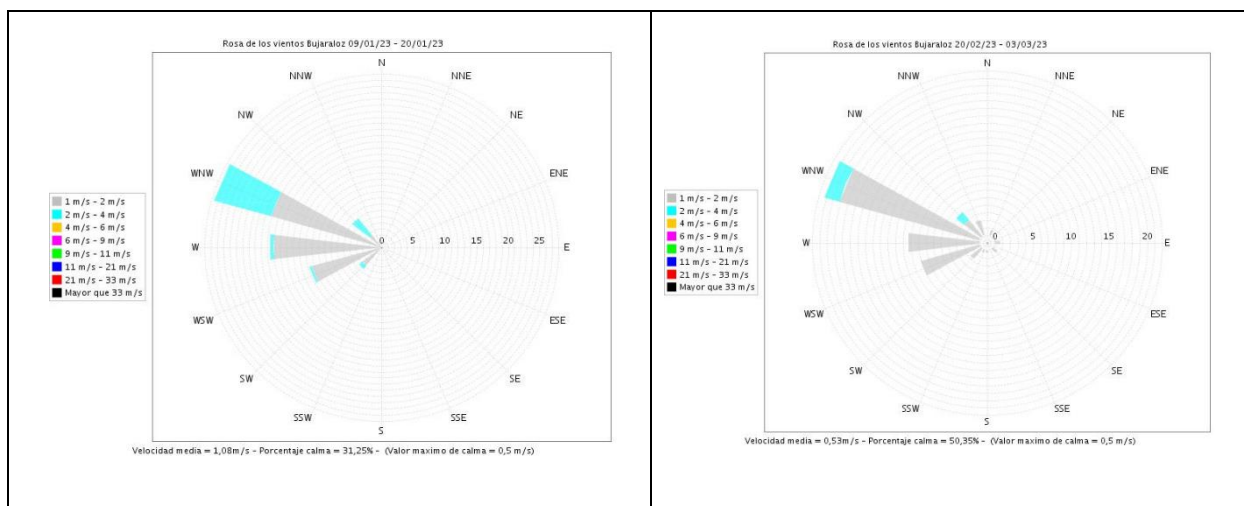

#### DELEGACIÓN OESTE

Ronda de Outeiro 37, Entresuelo  
15009 A Coruña  
☎ +34 91 565 02 57  
E-mail [info@j-aguirre-sl.com](mailto:info@j-aguirre-sl.com)

#### OFICINA CENTRAL

Laguna del Marquesado 19  
Planta 2 – Nave 17  
28021 Madrid  
☎ +34 91 565 02 57  
☎ +34 91 565 03 06  
E-mail: [info@j-aguirre-sl.com](mailto:info@j-aguirre-sl.com)

#### DELEGACIÓN NORESTE

Pablo Iglesias, 24 Local  
50018 Zaragoza  
☎ +34 97 651 82 81  
E-mail [e.maldonado@j-aguirre-sl.com](mailto:e.maldonado@j-aguirre-sl.com)



Figura 10. Rosa de los vientos campaña medición  
 Fuente: CECOMA

**DELEGACIÓN OESTE**

Ronda de Outeiro 37, Entresuelo  
 15009 A Coruña  
 ☎ +34 91 565 02 57  
 E-mail [info@j-aguirre-sl.com](mailto:info@j-aguirre-sl.com)

**OFICINA CENTRAL**

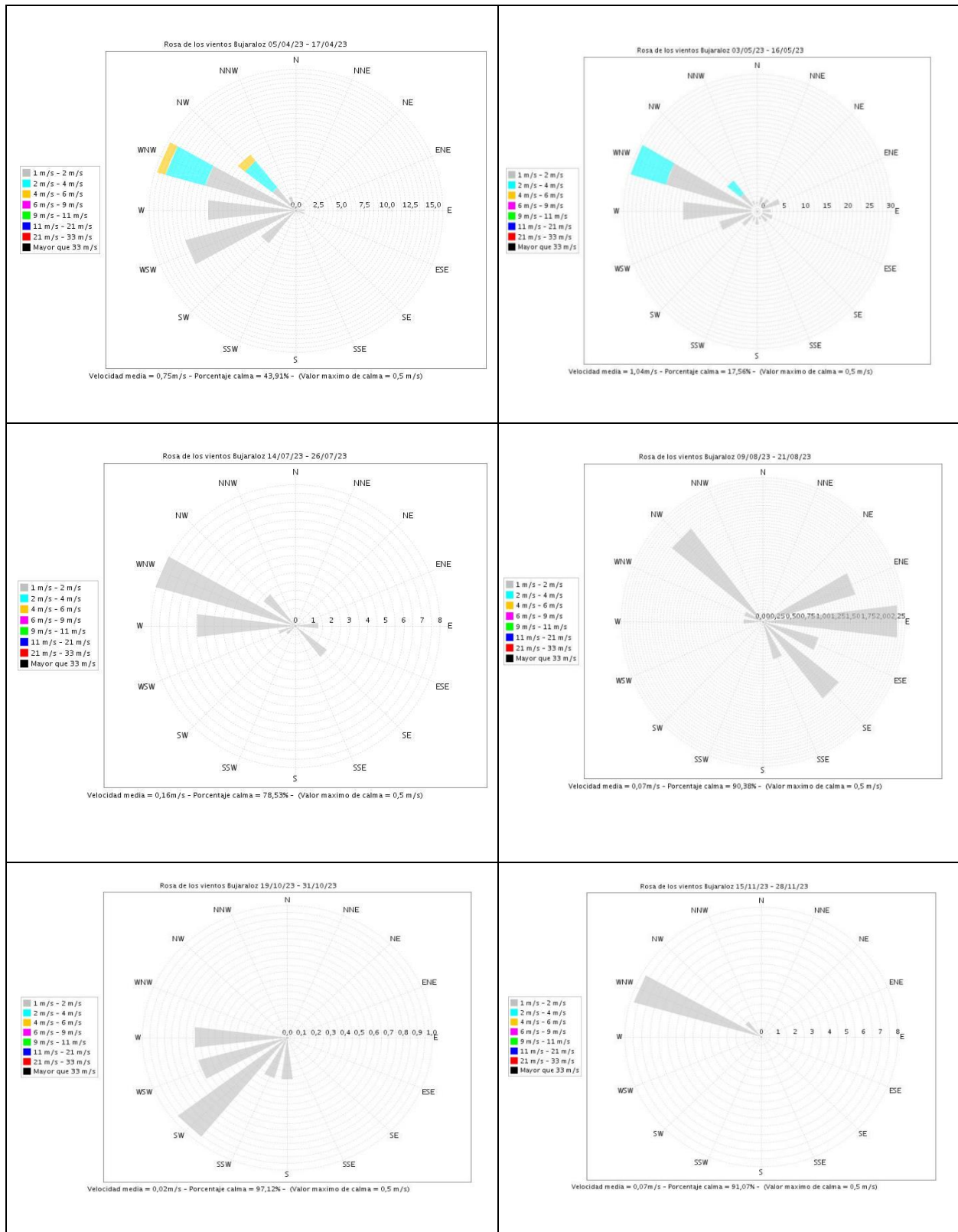
Laguna del Marquesado 19  
 Planta 2 – Nave 17  
 28021 Madrid  
 ☎ +34 91 565 02 57  
 ☎ +34 91 565 03 06  
 E-mail: [info@j-aguirre-sl.com](mailto:info@j-aguirre-sl.com)

**DELEGACIÓN NORESTE**

Pablo Iglesias, 24 Local  
 50018 Zaragoza  
 ☎ +34 97 651 82 81  
 E-mail [e.maldonado@j-aguirre-sl.com](mailto:e.maldonado@j-aguirre-sl.com)



## 9. Toma de muestras

Los captadores pasivos se instalaron en la estación de calidad de aire en el municipio de Bujaraloz, Provincia de Zaragoza, Aragón.

Se colocaron protegidos de la lluvia y según los casos, protegidos de la radiación solar. Se comprobó la no presencia de emisiones directas del contaminante en las proximidades al punto de muestreo.

Se etiquetó el captador pasivo de tal forma que permitió registrar de forma trazable, los siguientes datos: lugar de muestreo, contaminante a captar, día y hora de inicio, así como las condiciones climáticas durante la instalación.

Una vez transcurrido el tiempo de exposición deseado, se entregaron a Laboratorio Eurofins- Iproma para análisis y determinación de la cantidad contaminante captado.

---

### DELEGACIÓN OESTE

Ronda de Outeiro 37, Entresuelo  
15009 A Coruña  
☎ +34 91 565 02 57  
E-mail [info@j-aguirre-sl.com](mailto:info@j-aguirre-sl.com)

### OFICINA CENTRAL

Laguna del Marquesado 19  
Planta 2 – Nave 17  
28021 Madrid  
☎ +34 91 565 02 57  
☎ +34 91 565 03 06  
E-mail: [info@j-aguirre-sl.com](mailto:info@j-aguirre-sl.com)

### DELEGACIÓN NORESTE

Pablo Iglesias, 24 Local  
50018 Zaragoza  
☎ +34 97 651 82 81  
E-mail [e.maldonado@j-aguirre-sl.com](mailto:e.maldonado@j-aguirre-sl.com)

## 10. Evaluación de los datos

La evaluación de los datos se realiza teniendo en cuenta la descripción del fundamento del sistema de captación pasivo descrita en el manual del captador Radiello.

Conociendo el coeficiente de captación del captador pasivo, la cantidad de gas en moles que ha difundido a través del captador y el tiempo que ha estado expuesto el captador, se conoce la concentración ambiental promedio del contaminante, en el aire durante el periodo muestreado.<sup>3</sup>

La concentración media ( $\mu\text{g}/\text{m}^3$ ) se calcula según la ecuación, donde  $m$  es la masa del ion amonio en ( $\mu\text{g}$ ) encontrado en el cartucho, ( $t$ ) el tiempo en exposición y 0,944 es el factor numérico necesario para convertir el ion amonio en amoniaco.

$$C = 0,944 \frac{m}{235 * t} 1000000$$

### Tasa de muestreo

El efecto de la temperatura en la frecuencia de muestreo es insignificante ( $<0,1\% / ^\circ \text{C}$ ) en el rango de 275 - 312 K (2 - 39 ° C).

La tasa de muestreo es invariante con humedad en el rango de 10 - 90% y con velocidad del viento entre 0,1 y 10 m/s.

---

<sup>3</sup> Manual Radiello 2019. <https://www.restek.com/pdfs/radiello-manual.pdf>

## 11. Resultados

Teniendo en cuenta los boletines de referencia del laboratorio, se realizaron los cálculos descritos en el capítulo 10, referente a evaluación de datos.

Medida	Identificación	Fecha Inicio	Hora Inicio	Fecha Finalización	Hora Final
1	01-AMO-23	09/01/2023	10:00	20/01/2023	10:00
2	02-AMO-23	20/02/2023	10:00	03/03/2023	10:00
3	03-AMO-23	05/04/2023	11:00	17/04/2023	11:00
4	04-AMO-23	03/05/2023	10:30	16/05/2023	10:30
5	05-AMO-23	14/07/2023	10:30	26/07/2023	10:30
6	06-AMO-23	09/08/2023	13:50	21/08/2023	13:50
7	07-AMO-23	19/10/2023	12:00	31/10/2023	12:00
8	08-AMO-23	15/11/2023	15:20	28/11/2023	15:20

Figura 11. Identificación de campaña NH<sub>3</sub>  
Fuente: Propia

Medida	Identificación	Masa (µg)	Lte. Cuantif (µg)	Incertidumbre +/-
1	01-AMO-23	21	1	2
2	02-AMO-23	28	1	3
3	03-AMO-23	36	1	4
4	04-AMO-23	21	1	2
5	05-AMO-23	44	1	4
6	06-AMO-23	44	1	4
7	07- AMO-23	38	1	4
8	08-AMO-23	21	1	4

Figura 12. Resultados de laboratorio  
Fuente: Propia

Campaña	Denominación Muestra	Concentración Amoníaco (µg/m <sup>3</sup> )	Incertidumbre (µg/m <sup>3</sup> )	Período Estacional
1	01-AMO-23	5,64	0,67	Invierno
2	02-AMO-23	7,52	0,90	Invierno
3	03-AMO-23	8,87	1,06	Primavera
4	04-AMO-23	4,77	0,57	Primavera
5	05-AMO-23	10,84	1,29	Verano
6	06-AMO-23	10,84	1,29	Verano
7	07- AMO-23	9,36	1,12	Otoño
8	08-AMO-23	4,77	0,57	Otoño

Figura 13. Resultados campaña de mediciones indicativas amoníaco NH<sub>3</sub>  
Fuente: Propia

Media anual	Concentración NH <sub>3</sub> (µg/m <sup>3</sup> )
2023	7,83

Figura 14. Media anual amoniaco NH<sub>3</sub>  
Fuente: Propia



Figura 15. Resultados de Concentración de NH<sub>3</sub>  
Fuente: Propia

De acuerdo a los resultados, se registraron en la estación de Bujaraloz, concentraciones de amoniaco (NH<sub>3</sub>) de 5,64 µg/m<sup>3</sup> y 7,52 µg/m<sup>3</sup> en el período estacional de invierno. En la estación de primavera, se presentaron valores de 8,87 µg/m<sup>3</sup> y 4,77 µg/m<sup>3</sup>. En el período de verano se presentaron valores de 10,84 µg/m<sup>3</sup>, respectivamente. Por su parte, en la estación de otoño se registraron valores de 9,36 µg/m<sup>3</sup> y 4,77 µg/m<sup>3</sup>. Obteniéndose así una media anual de concentración de amoniaco de 7,83 µg/m<sup>3</sup>.

La legislación actual sobre calidad del aire RD 102/2011, RD 39/2017 y RD 34/2023, no establece valor límite, valor objetivo o valor guía para los niveles de amoniaco (NH<sub>3</sub>) en aire ambiente.

## 12. Conclusiones

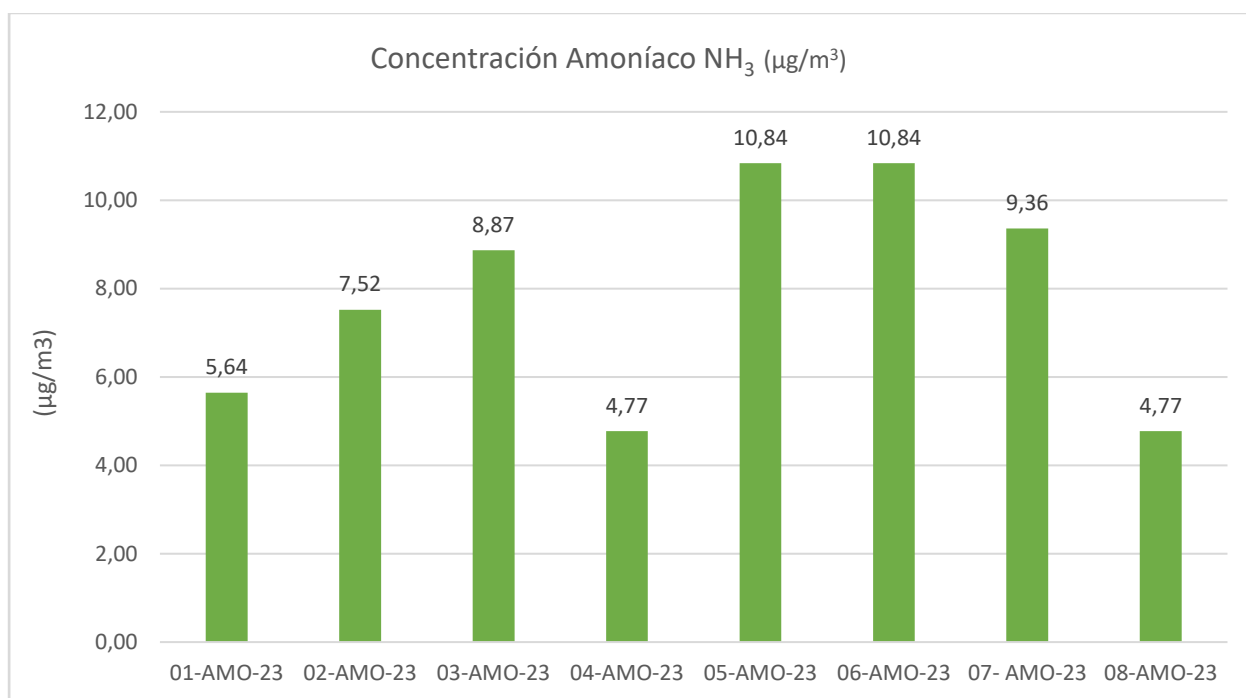
La campaña de medición de amoníaco ( $\text{NH}_3$ ), ha sido satisfactoria al obtener el 100% de los datos para los días de muestreo programados. La campaña se dividió en 8 medidas, distribuidas uniformemente a lo largo de 365 días. Las medidas fueron realizadas en los 4 períodos estacionales y representaron 96 días de muestreo. Por lo anterior, se cumple así con el 14% de cobertura mínima de datos en mediciones indicativas.

Como resultado de la campaña indicativa se presenta un valor medio anual de amoníaco de  $7,83 \mu\text{g}/\text{m}^3$ .

Teniendo en cuenta los períodos estacionales, la mayor concentración se registra en las mediciones de verano con una media de  $10,84 \mu\text{g}/\text{m}^3$ , seguidas de las mediciones en época otoñal con una media de  $7,07 \mu\text{g}/\text{m}^3$ ; mediciones de primavera con una media de  $6,82 \mu\text{g}/\text{m}^3$  y finalmente las mediciones de invierno registran un valor medio de  $6,58 \mu\text{g}/\text{m}^3$ .

### DELEGACIÓN OESTE

Ronda de Outeiro 37, Entresuelo  
15009 A Coruña  
☎ +34 91 565 02 57  
E-mail [info@j-aguirre-sl.com](mailto:info@j-aguirre-sl.com)

### OFICINA CENTRAL

Laguna del Marquesado 19  
Planta 2 – Nave 17  
28021 Madrid  
☎ +34 91 565 02 57  
☎ +34 91 565 03 06  
E-mail: [info@j-aguirre-sl.com](mailto:info@j-aguirre-sl.com)

### DELEGACIÓN NORESTE

Pablo Iglesias, 24 Local  
50018 Zaragoza  
☎ +34 97 651 82 81  
E-mail [e.maldonado@j-aguirre-sl.com](mailto:e.maldonado@j-aguirre-sl.com)